QU'EST LA SEMAINE DE LA PRÉVENTION DE LA FRAUDE À MEDICARE ?

La Semaine de la prévention de la fraude à Medicare porte sur les mesures que *chacun* peut prendre afin de prévenir la fraude, les erreurs et les abus en lien avec les prestations de Medicare.

Chaque jour de cette semaine, l'ensemble de la communauté, en l'occurrence les bénéficiaires, les aidants, les familles, les professionnels, et les prestataires de soins de santé obtiendront de précieuses informations !

Apprenez comment vous pouvez vous protéger et protéger vos proches de la fraude à Medicare en vous joignant à la semaine de la prévention de la fraude Medicare organisée par SMP !

SMP
Senior Medicare Patrol
Preventing Medicare Fraud

À propos de la SMP

Les Senior Medicare Patrols (SMPs) permettent aux bénéficiaires de Medicare, à leur famille et aux soignants de prévenir, de détecter et de signaler les fraudes, les erreurs et les abus en matière de soins de santé.

Contacter la SMP

www.smpresource.org

info@smpresource.org

1-877-808-2468

Restez connecté !

Suivez les SMP sur les médias sociaux

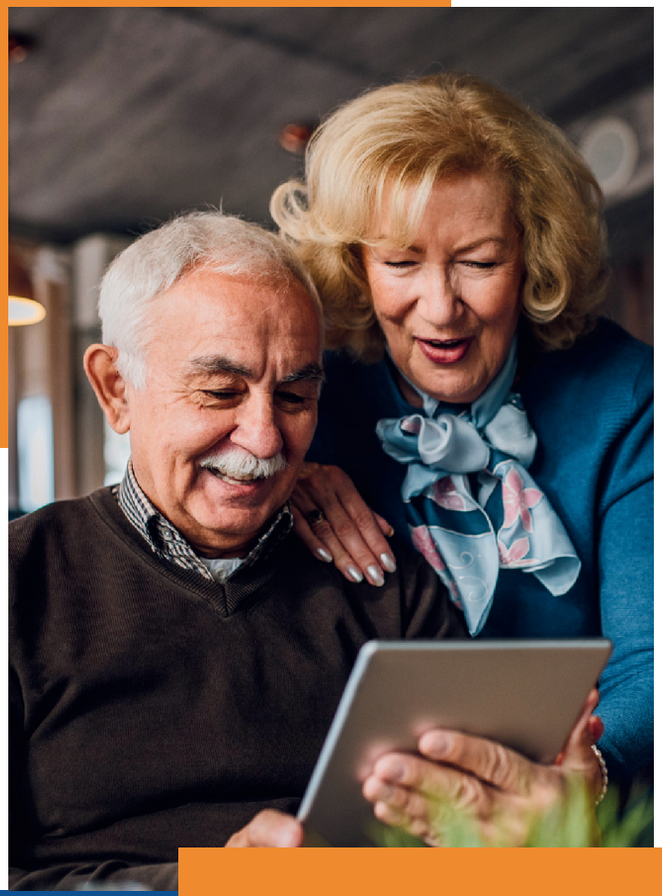

SEMAINE DE LA PRÉVENTION DE LA FRAUDE MEDICARE

SMP
Senior Medicare Patrol
Preventing Medicare Fraud

LA SEMAINE DE PRÉVENTION DE LA FRAUDE MEDICARE SE DÉROULE LA SEMAINE DU 5 JUIN !

BÉNÉFICIAIRES

La meilleure façon d'éviter la fraude est d'abord de la prévenir. N'oubliez pas les trois actions SMP : Prévenir, Détecter, Signaler !

- **Prévenir :** Ouvrir et lire les relevés Medicare.
- **Détecter :** Vérifiez qu'il n'y a pas de double facturation, ou de services dont vous n'avez pas bénéficiez.
- **Signaler :** Contactez l'équipe SMP si vous avez des questions ou des inquiétudes.

SOIGNANTS

Apportez votre concours en vous informant, et renseignez aussi vos clients ou vos proches sur la façon de prévenir et de détecter les fraudes, erreurs et abus dans le domaine de la santé.

Soyez attentif en cas de présence d'articles tels que des équipements médicaux durables (par ex. boîtes d'attelles de genou) chez quelqu'un, mais n'ayant rien à faire. C'est un indice qui peut vouloir dire que votre client ou votre proche en a été victime.

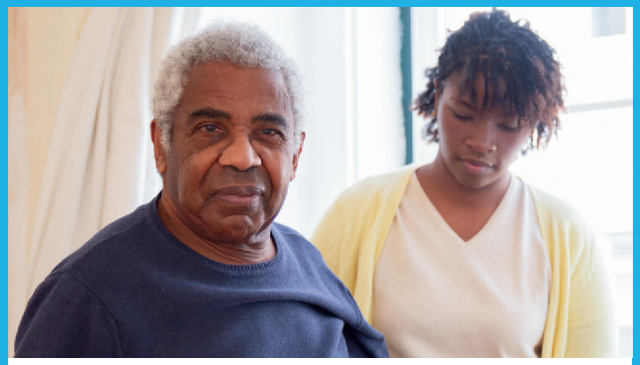

FAMILLES

Aidez vos proches et informez-les de la nécessité de protéger leur numéro d'affilié à Medicare, tout comme ils le feraient pour un numéro de carte de crédit.

Aidez-les à créer un compte sur Medicare.gov pour accéder à leur dossier en ligne et conseillez-leur d'ouvrir et de bien lire les relevés qui doivent leur parvenir par courrier tous les trois mois.

PARTENAIRES ET PROFESSIONNELS

Célébrez la Semaine de prévention de la fraude Medicare en partageant les informations sur les médias sociaux, en orientant les clients et les consommateurs vers les équipes SMP et en invitant celles-ci à prendre la parole lors de rencontres.

PRESTATAIRES DE SOINS DE SANTÉ

Célébrez la semaine en informant vos patients des escroqueries qui existent dans le domaine de la santé, notamment celles liées à la fourniture d'équipements médicaux durables et aux tests génétiques. Les articles médicaux qui leur sont nécessaires ne devraient jamais être achetés à la suite d'annonces publicitaires télévisées ou d'appels non sollicités.

COMMUNAUTÉ

Tous les membres de la communauté peuvent participer, en étant vigilants et en se préoccupant des voisins les plus âgés et d'autrui.

Demandez à la SMP de vous fournir gratuitement un dispositif « My Health Care Tracker ».