MEDICARE 사기 예방 주간이란?

Medicare 사기 예방 주간 (Medicare Fraud Prevention Week)은 Medicare 사기, 오류 및 남용을 예방하기 위해 누구나 취할 수 있는 조치에 중점을 둡니다.

SMP
Senior Medicare Patrol
Preventing Medicare Fraud

SMP 소개

시니어 Medicare 감찰단(Senior Medicare Patrols, SMP)은 Medicare 수혜자, 그 가족 및 간병인이 의료 사기, 오류 및 남용을 예방, 감지 및 보고할 수 있도록 도와주고 지원합니다.

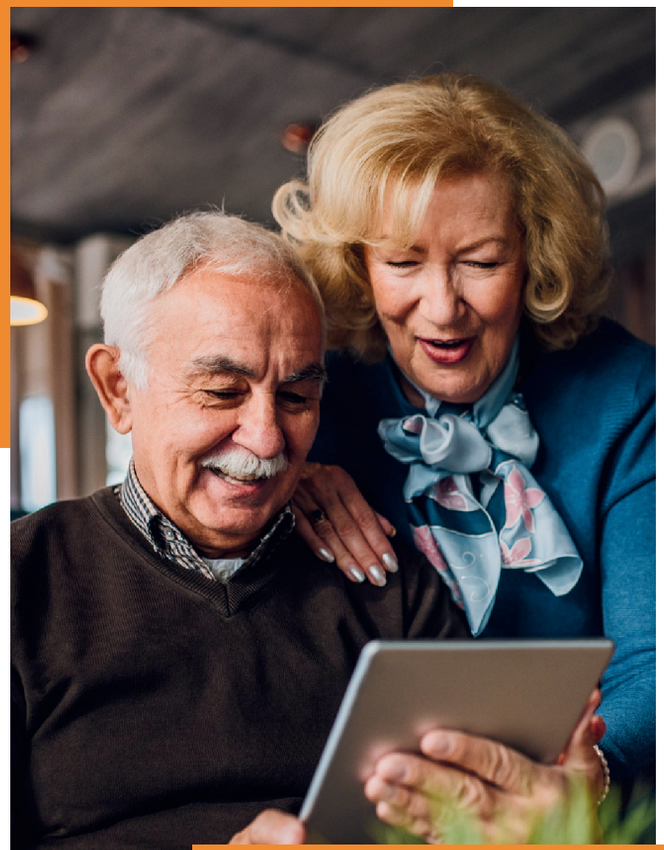

예방 주간 내내 수혜자, 간병인, 가족, 전문가, 의료진 및 전체 지역사회를 위한 정보 제공의 시간을 가질 것입니다!

Medicare 사기 예방 주간에 SMP에 가입하여 Medicare 사기로부터 자신과 사랑하는 가족을 보호하는 방법을 알아보세요!

SMP에 연락하기

www.smpresource.org

info@smpresource.org

1-877-808-2468

계속 소식을 받아보세요!

소셜 미디어에서 SMP 팔로우하기

MEDICARE 사기 예방 주간

SMP
Senior Medicare Patrol
Preventing Medicare Fraud

MEDICARE 사기 예방 주간은 6월 5일부터 일주일간 진행됩니다!

수혜자

사기 발생을 방지하는 가장 효과적인 방법은 초기에 예방하는 것입니다. SMP 가 강조하는 3단계를 기억하세요: 예방, 감지, 신고!

- **예방:** Medicare 명세서를 열어서 내용을 확인합니다.
- **감지:** 이중 청구 또는 확인할 수 없는 서비스 등의 항목이 있는지 확인합니다.
- **신고:** 궁금한 점이나 우려 사항은 SMP에 문의합니다.

간병인

건강 보험 사기, 오류 및 남용을 예방 및 감지하고 고객 또는 가족에게 교육할 수 있는 방법을 확인해 보세요.

집 주변에 놓여 있는 무릎 보호대(내구성의료장비(DME)) 상자와 같은 물건을 주의해서 보세요. 이러한 단서는 고객이나 가족이 사기 피해자임을 의미할 수 있습니다.

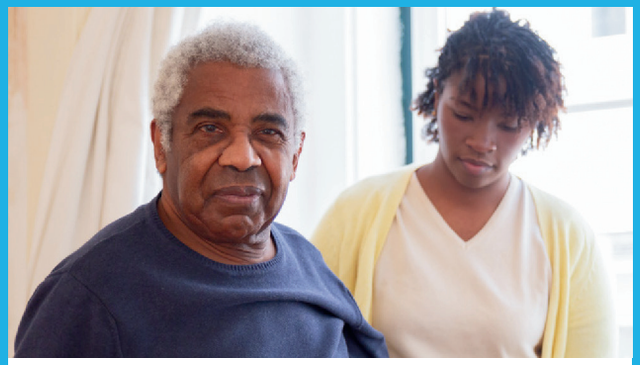

가족

신용카드 번호와 마찬가지로 Medicare 번호도 보호해야 한다는 것을 가족들과 얘기하세요.

가족이 온라인으로 Medicare 청구 내역을 확인할 수 있도록 Medicare.gov 계정 생성을 도와주거나, 3개월마다 우편으로 명세서가 도착하면 검토하도록 상기시켜 주세요.

파트너 및 전문가

소셜 미디어에서 SMP 정보를 공유하고, 고객과 소비자에게 SMP를 소개하고, 이벤트에서 SMP를 연사로 초청하는 방법으로 Medicare 사기 예방 주간에 동참해 주세요.

의료진

내구성의료장비(DME), 유전자 검사 관련 등 의료 서비스 관련 사기에 관해 환자들에게 설명해 주는 시간을 가지면서 동참해 주세요. 필요한 의료용품을 절대 TV 광고나 걸려온 전화를 통해 주문해서는 안 됩니다.

지역사회

공동체 일원으로서 우리는 어르신과 지역사회 구성원을 돌보며 참여할 수 있습니다.

SMP에서 무료 나의 건강보험 추적기(My Health Care Tracker)를 요청하세요.